

FORMATO EUROPEO
PER IL CURRICULUM
VITAE

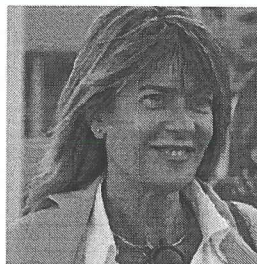

INFORMAZIONI PERSONALI

Nome	ELVIRA AMATA
Sito Web	www.elviraamata.it
Nazionalità	Italiana

ATTIVITA' POLITICO
ISTITUZIONALE E
PROFESSIONALE

- | | |
|---|---|
| <ul style="list-style-type: none">• Date (da-a)• Tipo di impiego• Principali mansioni e responsabilità | <p>Da 23 Gennaio 2023 ad oggi
Regione Siciliana
Assessore
Turismo, sport e spettacolo</p> |
| <ul style="list-style-type: none">• Date (da-a)• Tipo di impiego• Principali mansioni e responsabilità | <p>Da 15 Novembre 2022 al 22 gennaio 2023
Regione Siciliana
Assessore
Beni culturali e dell'identità siciliana</p> |
| <ul style="list-style-type: none">• Date (da-a)• Tipo di impiego• Principali mansioni e responsabilità | <p>Da 25 Settembre 2022 ad oggi
Regione Siciliana
Deputato</p> |

<ul style="list-style-type: none"> • Date (da- a) • Tipo di impiego • Principali mansioni e responsabilità 	<p>Da 05 Novembre 2017 al 13/09/2022</p> <p>Regione Siciliana</p> <p>Deputato</p> <p>Commissione Parlamentare Speciale Statuto e materia Statuaria</p> <p>Presidente Commissione</p> <p>VI Commissione Servizi Sociali e Sanitari</p> <p>Componente Commissione</p> <p>Conferenza Permanente Interregionale per il coordinamento delle politiche nell'area dello Stretto</p> <p>Delegata dal Presidente dell'Assemblea Regionale Siciliana con funzione di Presidente</p> <p>Fratelli D'Italia</p> <p>Presidente Gruppo Parlamentare</p>
<ul style="list-style-type: none"> • Date (da-a) • Tipo di impiego • Principali mansioni e responsabilità 	<p>Da Giugno 2013 a Gennaio 2018</p> <p>Comune di Messina</p> <p>Consigliere Comunale della città Metropolitana di Messina</p> <p>Capo Gruppo</p>
<ul style="list-style-type: none"> • Date (da-a) • Tipo di impiego • Principali mansioni e responsabilità 	<p>Da Luglio 2008 ad Agosto 2012</p> <p>Comune di Messina</p> <p>Assessore</p> <p>Arredo Urbano e Ambiente e Progetti Speciali per le periferie</p>
<ul style="list-style-type: none"> • Date (da -a) • Tipo di impiego • Principali mansioni e responsabilità 	<p>Dal 1Agosto 2005 al 31 Maggio 2006</p> <p>Comando presso il Ministero della Pubblica Istruzione - Roma</p> <p>Membro della Segreteria Particolare del Ministro</p>
<ul style="list-style-type: none"> • Date (da – a) • Tipo di impiego • Principali mansioni e responsabilità 	<p>Da Novembre 2004 a Luglio 2005</p> <p>Regione Sicilia</p> <p>Assessorato alla Presidenza e programmazione Economica</p> <p>Consulente dell'Assessore</p>
<ul style="list-style-type: none"> • Date (da – a) • Tipo di impiego • Principali mansioni e responsabilità 	<p>Da Luglio 2003 a Dicembre 2003</p> <p>Comune di Messina</p> <p>Assessore Arredo Urbano e Ambiente</p>
<ul style="list-style-type: none"> • Date (da -a) • Tipo di impiego • Principali mansioni e responsabilità 	<p>Da Gennaio 2003 a Luglio 2003</p> <p>Comune di Messina</p> <p>Consiglio di Amministrazione A.T.O.3</p> <p>Membro</p>
<ul style="list-style-type: none"> • Date (da -a) • Tipo di impiego 	<p>Da Giugno 1998 a Gennaio 2003</p> <p>Comune di Messina</p>

- | | |
|---|---|
| <ul style="list-style-type: none"> • Principali mansioni e responsabilità | <p>Consigliere Comunale della Città Metropolitana di Messina
 Presidente della I° Commissione Consigliare
 Membro Consiglio Regionale dell'AICCRE
 Vicepresidente Commissione Regionale dell'AICCRE sui Gemellaggi
 Membro Consiglio Nazionale dell'AICCRE</p> |
| <ul style="list-style-type: none"> • Date (da – a) • Tipo di impiego • Principali mansioni e responsabilità | <p>Da Giugno 1994 a Maggio 1998
 Comune di Messina
 Consigliere Comunale della Città metropolitana di Messina</p> |

ESPERIENZA PROFESSIONALE

- | | |
|---|--|
| <ul style="list-style-type: none"> • Date (da – a) • Tipo di impiego • Principali mansioni e responsabilità | <p>Dal 1 Luglio 2000 ad oggi
 ASP 5 Messina – Unità Operativa Semplice di Patologia Clinica
 Tecnico di laboratorio medico</p> |
| <ul style="list-style-type: none"> • Date (da – a) • Tipo di impiego • Principali mansioni e responsabilità | <p>Dal 12 Giugno 2013 al 11 Dicembre 2013
 ASP 5 Messina – Laboratorio di Patologia Clinica
 Biologo Dirigente</p> |
| <ul style="list-style-type: none"> • Date (da – a) • Tipo di impiego • Principali mansioni e responsabilità | <p>Dal 3 Novembre 2010 al 2 Maggio 2011
 Ospedale di Sant'Agata di Militello (ME) – Laboratorio di Patologia Clinica
 Biologo Dirigente</p> |
| <ul style="list-style-type: none"> • Date (da – a) • Tipo di impiego • Principali mansioni e responsabilità | <p>Dal 1 Febbraio 1997 al 31 Marzo 1997
 Dipartimento di Chimica Organica e Biologia- Università degli Studi di Messina
 Biologo</p> |
| <ul style="list-style-type: none"> • Date (da- a) • Tipo di impegno • Principali mansioni e responsabilità | <p>Dal 23 Novembre 1996 al 23 Dicembre 1996
 Dipartimento di Chimica Organica e Biologia- Università degli Studi di Messina
 Biologo</p> |
| <ul style="list-style-type: none"> • Date (da – a) • Tipo di impiego | <p>Dal 1 Aprile 1996 al 30 Giugno 1996
 Dipartimento di Chimica Organica e Biologia- Università degli Studi di Messina</p> |

- **Principali mansioni e responsabilità**

Biologo

- **Date (da – a)**
- **Tipo di impiego**
- **Principali mansioni e responsabilità**

Dal 1 Febbraio 1995 al 31 Dicembre 1995

Dipartimento di Chimica Organica e Biologia- Università degli Studi di Messina

Vincitrice di Borsa di Studio

Metodi di misura e misure in campo di inquinanti atmosferici

ISTRUZIONE E FORMAZIONE

7 Novembre 2015

Specializzazione in Patologia Clinica
Università degli Studi di Messina

15 Novembre 1993

Abilitazione alla Professione di Biologo

25 Febbraio 1994 ad oggi

Iscrizione Ordine Nazionale dei Biologi

29 Giugno 1992

LAUREA MAGISTRALE in Scienze Biologiche
Università degli Studi di Messina
Facoltà di Scienze M.F.N

Votazione di 110 /su 110 e lode

12 Luglio 1987

Diploma di Maturità
Liceo Classico F. Maurolico Messina
Votazione di 50 su 60

CAPACITÀ E COMPETENZE PERSONALI.

MADRELINGUA

ITALIANO

ALTRE LINGUA

- Capacità di lettura
- Capacità di scrittura
- Capacità di espressione orale

INGLESE

Buona

Buona

Buona

CAPACITÀ E COMPETENZE ORGANIZZATIVE

- Partecipazione ai lavori del Congresso internazionale dei Biologi
"L'Approccio integrato della biologia: uomo, territorio, ambiente".
22.09.1994 a 24.09.1994

-Organizzazione in qualità di Presidente e Relatore
"I° Congresso di Aggiornamento e qualificazione professionale sull'ambiente "
Patrocinio dell'Ordine Nazionale dei Biologi e Università di Messina

-- Partecipazione all'VIII Congresso Internazionale dei Biologi

"Igiene dell'Ambiente e del Territorio

28/09/1995 a 1/10/1995 Capo Rizzuto

- Partecipazione ai lavori del Convegno

Air Quality 95 – Interdisciplinary opportunities in the Environmental Evaluation"

19/10/1995 a 21/10/1995 Pisa

-Incarico Professionale

Studio Censimento delle Tecniche agricole tradizionali e della fauna domestica esistenti nell'ambito della Riserva Naturale Orientata "le montagne delle felci e dei porri dell'Isola di Salina"

15/12/1995

-Coautore

Libro: "Le Montagne delle Felci e dei Porri dell'Isola di Salina"

Pubblicato dalla Provincia Regionale di Messina

-Partecipazione al Convegno

"Rifiuti quale futuro? Dalla raccolta differenziata al recupero. Il Piano della provincia di Agrigento"

06/02/1997 a 07/02/1997

-Partecipazione con mio contributo scientifico su:

"RSU nelle isole minori; gestione e smaltimento"

alla Giornata di studio sui Rifiuti e Qualità suolo

Organizzato da Gruppo Scientifico Italiano Studi e Ricerche

27/02/1997 a 28/02/1997 Milano

-Partecipazione Convegno

"Prospettive per la termodistruzione dei rifiuti solidi urbani ed assimilabili in Sicilia"

Organizzato dalla Regione Siciliana - Assessorato Regionale del territorio e dell'Ambiente

-Organizzazione giornate Studio

"Progettare la Qualità dell'aria"

25/09/1997 a 27/09/1997 Lipari

PATENTE O PATENTI

B

Autorizzo il trattamento dei miei dati personali ai sensi del Decreto Legislativo 30 giugno 2003, n. 196 "Codice in materia di protezione dei dati personali".

Messina li', 22/04/2024

Dott. Elvira Amata

